

Informe sobre el  
**mercat de treball**

**Pacs del Penedès**



**Febrer 2018**



 **mancomunitat**  
PENEDÈS | GARRAF

 **Diputació  
Barcelona**  
xarxa de municipis

 **Unió Europea**  
Fons social europeu  
L'FSE inverteix en el teu futur

## ATUR REGISTRAT

### Evolució de l'atur registrat

	2017											2018	
	Feb.	Mar.	Abr.	Ma.	Ju.	Jul.	Ago.	Set.	Oct.	Nov.	Des.	Gen.	Feb.
<b>Nombre aturats</b>	42	41	37	36	35	38	39	42	47	45	44	47	50
<b>Variació(%)</b>	-6,67	-2,38	-9,76	-2,70	-2,78	8,57	2,63	7,69	11,90	-4,26	-2,22	6,82	6,38
<b>Taxa d'atur(%)</b>	10,27	10,05	8,83	8,61	8,39	8,82	9,03	9,66	11,03	10,61	10,40	10,73	11,34

### Comparació taxes d'atur registrat. Febrer 2018

#### Taxa d'atur registrat (%)

<b>Alt Penedès</b>	11,43
<b>Catalunya</b>	11,25
<b>Espanya</b>	15,89

### Evolució de l'atur registrat

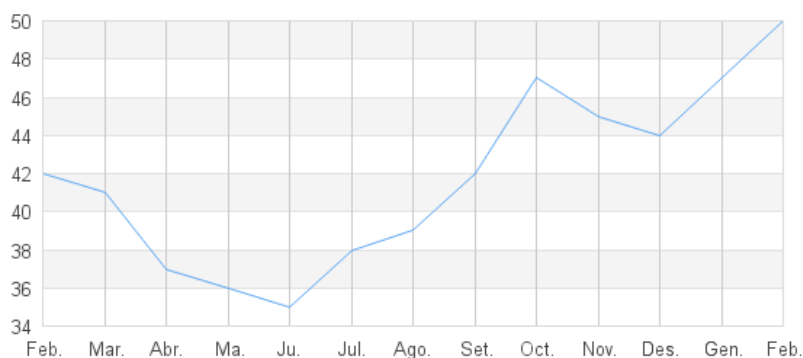

### Atur per sexe. Febrer 2018

	Home	Dona	Total
<b>Nombre aturats</b>	28	22	50
<b>(%)</b>	56,00	44,00	100,00

### Atur per sexe

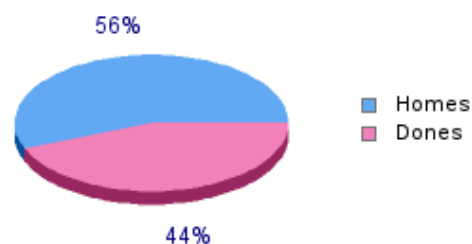

### Atur per edat. Febrer 2018

	<20	20-24	25-29	30-44	>44	Total
<b>Nombre aturats</b>	0	0	5	13	32	50
<b>(%)</b>	0,00	0,00	10,00	26,00	64,00	100,00

### Atur per edat

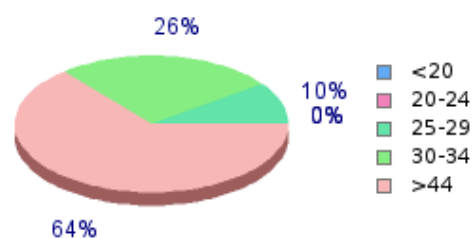

### Atur per sector. Febrer 2018

	Nombre aturats	(%)
<b>Agricultura</b>	1	2,00
<b>Indústria</b>	11	22,00
<b>Construcció</b>	5	10,00
<b>Serveis</b>	33	66,00
<b>Sense ocupació anterior</b>	0	0,00
<b>Total</b>	50	100,00

### Atur per sector

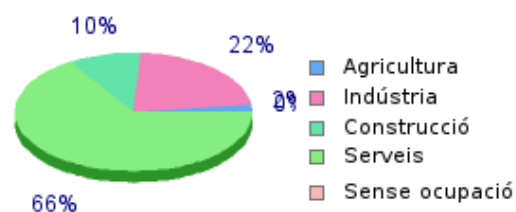

## CONTRACTACIÓ

### Evolució de la contractació

	2017												2018	
	Feb.	Mar.	Abr.	Ma.	Ju.	Jul.	Ago.	Set.	Oct.	Nov.	Des.	Gen.	Feb.	
<b>Núm. contractes</b>	31	34	36	48	49	64	130	84	46	44	29	31	50	
<b>Variació(%)</b>	34,78	9,68	5,88	33,33	2,08	30,61	103,13	-35,38	-45,24	-4,35	-34,09	6,90	61,29	

### Taxa temporalitat. Febrer 2018

	(%)
<b>Taxa temp.</b>	86,00

### Evolució de la contractació

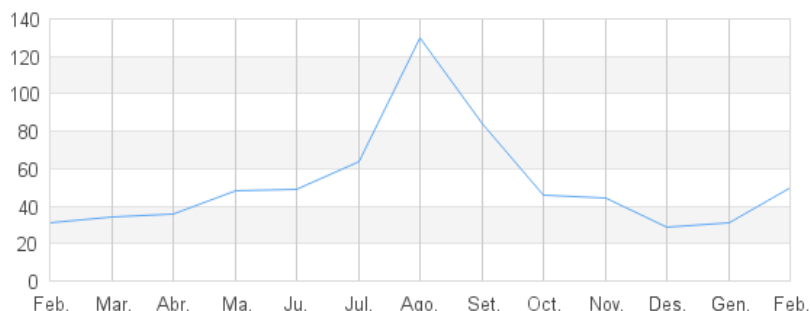

### Contractació per sexe. Febrer 2018

	Home	Dona	Total
<b>Núm. contractes</b>	44	6	50
<b>(%)</b>	88,00	12,00	100,00

### Contractació per sexe



### Contractació per edat. Febrer 2018

	<20	20-24	25-29	30-44	>44	Total
<b>Núm. contractes</b>	3	5	10	20	12	50
<b>(%)</b>	6,00	10,00	20,00	40,00	24,00	100,00

### Atur per edat

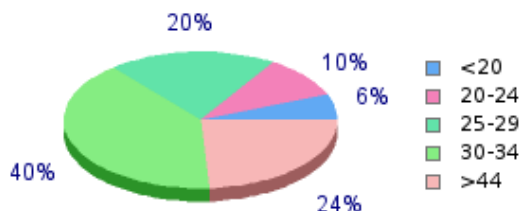

### Contractació per sector Febrer 2018

	Nombre contractes	(%)
<b>Agricultura</b>	2	4,00
<b>Indústria</b>	39	78,00
<b>Construcció</b>	2	4,00
<b>Serveis</b>	7	14,00
<b>Total</b>	50	100,00

### Contractació per sector

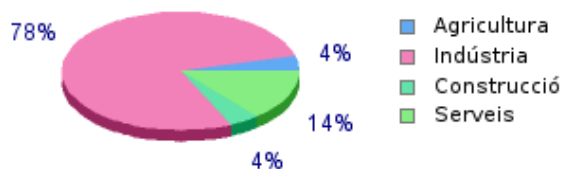

### Contractació per tipus. Febrer 2018

	Obra o Servei	Circ. producció	Interinitat	Altres temporals	Indefinits	Totals
<b>Núm. contractes</b>	10	33	0	0	7	50
<b>(%)</b>	20,00	66,00	0,00	0,00	14,00	100,00

**AUTÒNOMS, ASSALARIATS I EMPRESES**
**Evolució autònoms, assalariats i empreses 2017**

	2016		2017		
	4t trim.	1r trim.	2n trim.	3r trim.	4t trim.
<b>Autònoms</b>	86	90	91	89	93
<b>Assalariats</b>	488	494	486	535	554
<b>Empreses</b>	42	37	38	36	38

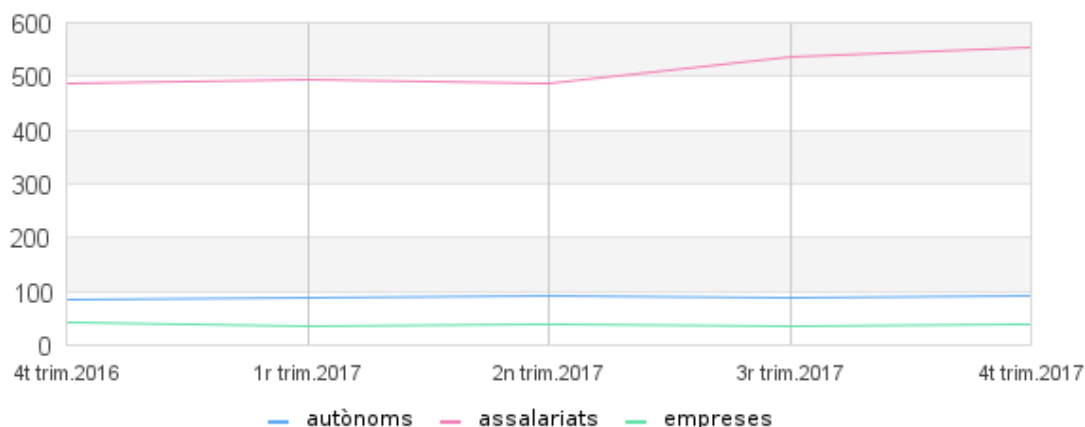
**Evolució de autònoms, assalariats i empreses**

**Autònoms per sector econòmic. 4t trim. 2017**

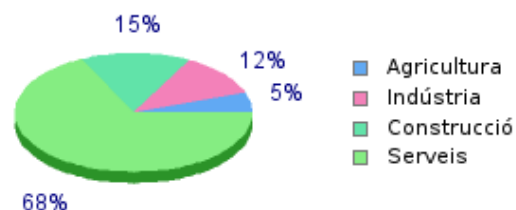
	Nombre autònoms	(%)
<b>Agricultura</b>	5	5,38
<b>Indústria</b>	11	11,83
<b>Construcció</b>	14	15,05
<b>Serveis</b>	63	67,74
<b>Total</b>	93	100,00

**Autònoms per sector**

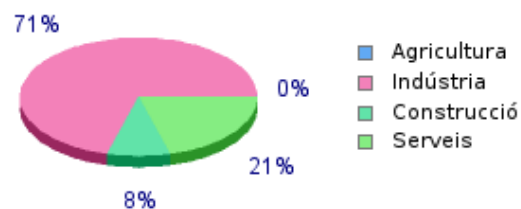
**Assalariats per sector econòmic. 4t trim. 2017**

	Nombre assalariats	(%)
<b>Agricultura</b>	1	0,18
<b>Indústria</b>	391	70,58
<b>Construcció</b>	47	8,48
<b>Serveis</b>	115	20,76
<b>Total</b>	554	100,00

**Assalariats per sector**

**Empreses per sector econòmic. 4t trim. 2017**

	Nombre empreses	(%)
<b>Agricultura</b>	1	2,63
<b>Indústria</b>	12	31,58
<b>Construcció</b>	7	18,42
<b>Serveis</b>	18	47,37
<b>Total</b>	38	100,00

**Empreses per sector**
